



## LA LETTRE DU CONSERVATOIRE

Mai 2023

Chers amis du conservatoire bonjour ! Dans cette newsletter, vous trouverez les actualités du Conservatoire au printemps 2023. Une actualité riche, puisque nous avons réalisé 2 ateliers collectifs en début d'année, et plusieurs sorties aux ruchers sont prévues. Ensuite nous reviendrons sur l'assemblée générale qui s'est tenue le 20/01/2023, et sur la formation organisée par le GDSA le 8 Avril sur varroa, frelon asiatique et petit coléoptère. Vous verrez ensuite la communication pour la fête champêtre qui célébrera les 10 ans d'existence du CPAN ! Pour terminer, nous vous proposons la recette de la truite à la moutarde, au miel et au citron.

### Situation apicole :

Le printemps est bien là, avec ses éclaircies et ses pluies. La sortie de l'hiver s'est bien passée pour les ruches du conservatoire, nous avons constaté une faible mortalité. Les ruches sont très jolies suite aux visites de printemps et plusieurs hausses ont déjà été posées. L'acacia a commencé à fleurir dans la vallée. Nous avons prévu plusieurs sorties sur les ruchers pour faire des essaims. Un nouveau rucher nous accueille à Gabet.

### Assemblée Générale du CPAN :

L'assemblée générale du Conservatoire s'est tenue le vendredi 20 janvier à 18h à Serres sur Arget.

Elle a été suivie d'une présentation du Groupement de Défense Sanitaire Apicole (GDSA) par Pascal GEORGES son président, puis d'une intervention et un échange avec Alain COMMENAY – *Conduite et pratique de la ruche Warré-retour d'expérience.*

Le bureau a été reconduit comme suit :

- Co-présidents : Estelle HAINRY et Robert PUJOL
- Trésorier : Christian BLAZY, Vice-trésorier : Grégory DUPUY
- Secrétaire : Alex BONNEMAISON, Vice-secrétaire : Gildas BOURGOUIN

Les membres du conseil d'administration sont : Marc BANROQUES, Sébastien BOUVE, Jean-Pierre CLARKE, Bruno LUMINEAU, Gilbert OUTRE.



**Ateliers des 11 février et 9 avril :**

Nos ateliers traditionnels : préparation des cadres, cirage, huile de lin et rangement du local de Majoural.



*Conservatoire pyrénéen de l'abeille noire*  
Lieu dit « La Tuilerie » - Brassac - 09000  
Tél : 05-61-02-81-95  
Courriel : [abeillenoirepyrenees@gmail.com](mailto:abeillenoirepyrenees@gmail.com)

## Conférence du Groupement de Défense Sanitaire Apicole 09 :

Le 8 Avril, le GDSA a tenu une formation à la mairie de Foix sur les prédateurs de ruches. Vous pouvez télécharger gratuitement les 3 présentations très intéressantes sur le site : <http://www.gdsabeilles09.fr/>

- Le varroa, Varroa destructor
- Le frelon asiatique, Vespa velutina
- Le petit coléoptère des ruches, Aethina tumida

Le contact du GDSA 09 : [gdsabeilles09@gmail.com](mailto:gdsabeilles09@gmail.com).

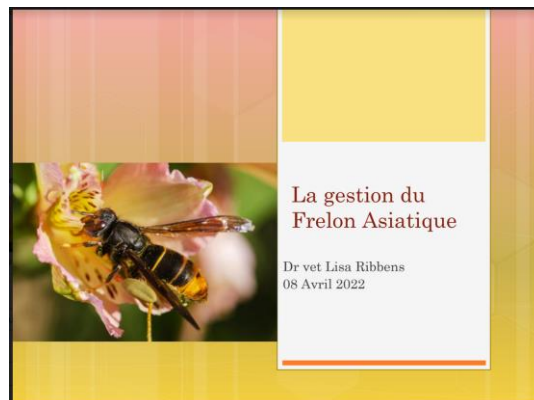

## Fête champêtre le dimanche 25 juin 2023 :

Nous avons le plaisir de vous inviter le dimanche 25 Juin à la fête qui célébrera les 10 ans d'existence du Conservatoire Pyrénéen de l'Abeille Noire. Nous avons dû la décaler au dimanche car le samedi il y a la course cycliste de l'Ariégeoise qui passe par le col des marrous. La fête aura lieu près d'un rucher d'abeilles locales. Nous proposons une visite au rucher en tenue complète pour les parrains.

Il y a un parking pour se garer au col (en face de l'auberge des myrtilles), et de la signalétique vous conduira au lieu du pique-nique.

**Afin de nous préparer en termes d'apéritif / grillades et de visite au rucher, nous avons besoin de savoir si vous venez et à combien. Cela nous aidera à organiser la journée au mieux.**

Conservatoire pyrénéen de l'abeille noire

Lieu dit « La Tuilerie » - Brassac - 09000  
Tél : 05-61-02-81-95  
Courriel : [abeillenoirepyrenees@gmail.com](mailto:abeillenoirepyrenees@gmail.com)



# Fête champêtre des 10 ans du Conservatoire Pyrénéen de l'Abeille Noire



**Dimanche 25 Juin 2023**

A la montagne au col des marrous (parking en face de l'auberge des myrtilles, Le Bosc) de 11h à 17h

Grand pique-nique sur le mode auberge espagnole (apportez de quoi partager, couverts, plaid, etc.)

Apéritif et grillades offerts par le CPAN (merci de nous indiquer votre venue, ça nous aidera pour l'organisation)

Dégustation de différents miels et de mets au miel

Information sur l'abeille noire, vie de l'abeille, découverte du matériel apicole, des types de ruches

Jeux en bois

Visite du rucher et ouverture de ruche en tenue complète (pour les parrains)

Infos : [abeillenoirpyrenees@gmail.com](mailto:abeillenoirpyrenees@gmail.com), [www.abeillenoirpyrenees.fr](http://www.abeillenoirpyrenees.fr)



Animation musicale  
le temps du repas



Conservatoire pyrénéen de l'abeille noire

Lieu dit « La Tuilerie » - Brassac - 09000  
Tél : 05-61-02-81-95  
Courriel : [abeillenoirpyrenees@gmail.com](mailto:abeillenoirpyrenees@gmail.com)

## **Recette du filet de truite à la moutarde, au miel et au citron**

Pour 2 personnes

- 2 filets de truite de 200g
- 2 c à soupe de jus de citron
- 1 c à soupe de miel
- 2 c à café de moutarde à l'ancienne

Préchauffer le four à 190°.

Mettre les filets de poisson (peau en dessous) sur un papier alu dans un plat à four et courber les bords de l'alu pour que le jus reste à l'intérieur.

Mélanger la moutarde, le jus de citron et le miel dans un bol et arroser les filets de poisson avec.

Faire cuire pendant 20 minutes.



## **Soutenez-nous !**

Adhérez en 2023 au conservatoire, ou parrainez une ruche ! Votre appui financier est nécessaire pour nous aider dans nos actions de sauvegarde de l'abeille locale. Le CPAN est une association Loi 1901 à but non lucratif et reconnue d'intérêt général. Un don versé ouvre droit à une réduction fiscale de 66% prévue aux articles 200 et 238 bis du CGI. Merci d'avance pour votre soutien.

## **Participez avec nous :**

Pour participer aux actions du CPAN, assister aux réunions ou vous tenir informé, n'hésitez pas à nous contacter directement par mail, téléphone et via notre site internet [www.abeillenoirepyrenees.fr](http://www.abeillenoirepyrenees.fr).

A très bientôt. L'équipe du CPAN.

*Si vous ne souhaitez plus recevoir cette newsletter, n'hésitez pas à nous le signaler.*

**C.P.A.N**

Conservatoire pyrénéen de l'abeille noire



Association pour le  
maintien et la protection de l'abeille noire dans les Pyrénées

## Conservatoire Pyrénéen de l'Abeille Noire

**La Tuilerie - 09 000 Brassac**  
**abeillenoirepyrenees@gmail.com**  
**www.abeillenoirepyrenees.fr**  
**Tel : 05.61.02.81.95**

### BULLETIN D'ADHESION 2023

**Date :** \_\_\_\_\_

**Nom et Prénom :** \_\_\_\_\_

**Adresse :** \_\_\_\_\_

**Code postal et ville et pays :** \_\_\_\_\_

**Date de naissance :** \_\_\_\_\_

**Téléphone / Portable :** \_\_\_\_\_

**E-mail :** \_\_\_\_\_

Apiculteur, sympathisant..... **15 €**

Versement libre supérieur à 15€ .....€

(Merci d'établir le chèque à l'ordre du "Conservatoire pyrénéen de l'abeille noire")

Le CPAN est une association reconnue d'intérêt général. 66% de vos dons sont déductibles des impôts.  
Pour un don de 100 euros, vous économisez 66€.

Je souhaite recevoir les informations par e-mail

Je souhaite participer aux actions du conservatoire : .....

**Date et signature :**



## Parrainez une ruche d'abeilles noires

### Rejoignez-nous, devenez acteur de la sauvegarde de l'abeille locale

Le Conservatoire Pyrénéen de l'Abeille Noire (CPAN) est une association loi 1901 dont le but est de préserver l'abeille locale (noire), la promouvoir et la diffuser, pour empêcher sa disparition et conserver les caractéristiques d'une abeille adaptée à son milieu.



**Le parrainage est ouvert aux particuliers et aux entreprises.** Pour parrainer une ruche, vous faites un don de 100€ pour une année, ce qui ouvre droit à une réduction fiscale de 66%. Un parrainage de 100€ vous coûte donc 34€. Vous bénéficierez de :

- ❖ L'adhésion au conservatoire pour 2023
- ❖ Votre nom ou celui de votre filleul sur la ruche
- ❖ 3 pots de miel de 500g issus de la récolte de l'année (disponible en Septembre - Octobre et à récupérer à Foix ou à Blagnac)
- ❖ Des informations au fil de l'eau sur le conservatoire
- ❖ Une journée en mai ou juin sur le rucher pour se rencontrer et échanger autour de l'abeille

En devenant parrain ou marraine d'une ruche du CPAN, vous agirez concrètement avec nous pour la préservation de l'abeille endémique des Pyrénées. Vous nous permettrez ainsi d'acheter du matériel apicole et de réaliser des analyses génétiques des colonies pour connaître scientifiquement nos souches d'abeilles et développer le cheptel.

Le CPAN est une association Loi 1901 à but non lucratif et reconnue d'intérêt général. Un don versé ouvre droit à une réduction fiscale prévue aux articles 200 et 238 bis du CGI. Retrouvez-nous sur [www.abeillenoirepyrenees.fr](http://www.abeillenoirepyrenees.fr)



-----Bordereau à découper et joindre avec votre règlement à l'ordre du Conservatoire Pyrénéen de l'Abeille Noire -----



Nom et Prénom :

Adresse complète :

Téléphone :

Email :

Nom / identité à apposer sur la ruche :

Je souhaite recevoir les informations du conservatoire :  OUI  NON

Date et signature :